

Informe de Calidad de Vida de Medellín, 2017

MEDELLÍN
cómo vamos



Textos y edición:

Unidad Coordinadora
Medellín Cómo Vamos

Diseño:
@androperea

Piedad Patricia Restrepo
Directora
Paula Andrea Hernández
Profesional senior
Luis Miguel Roldán
Profesional
William Javier Martínez
Profesional

Medellín, junio de 2018

Medellín Cómo Vamos es un programa privado fruto de la alianza de nueve organizaciones privadas que tiene como objetivo principal hacer seguimiento y análisis a la calidad de vida en la ciudad.

Para más información visita:
www.medellincomovamos.org

f MedellínComoVamos
@MedComoVamos

El informe aborda la evolución de la calidad de vida en Medellín, con especial énfasis en lo ocurrido en el año 2017.

Se analizan primordialmente los indicadores objetivos de resultado con corte a 31 de diciembre de 2017.

Se incluye un análisis de materialidad (asuntos relevantes) con base en la agenda internacional, nacional y local de Objetivos de Desarrollo Sostenible al año 2030.

Las metas de la agenda nacional están definidas en el Conpes 3918 "Estrategia para la implementación de los Objetivos de Desarrollo Sostenible (ODS) en Colombia".

Las metas de la agenda de Medellín están en construcción por parte de la Alcaldía de Medellín junto a diversos grupos de interés, por tanto, las que se incluyen aquí son preliminares.

Se excluye en este infográfico lo relacionado con demografía, dado que el país está próximo a recibir los resultados del Censo 2018 que, de seguro, mostrará cambios frente a las proyecciones poblacionales derivadas del Censo 2005.

OBJETIVOS DE DESARROLLO SOSTENIBLE -ODS-

¿Qué son los ODS?

Los Objetivos de Desarrollo Sostenible son un conjunto de propósitos globales que buscan erradicar la pobreza, proteger el planeta y asegurar la prosperidad de todos en el marco de una nueva agenda de desarrollo sostenible, que amplía el enfoque planteado en los Objetivos de Desarrollo del Milenio (ODM) para considerar las tres dimensiones del desarrollo: ambiental, social y económica.

Esta nueva agenda, conocida como la Agenda 2030, tiene una vigencia comprendida entre 2015 y 2030 y está compuesta por 17 objetivos que, a su vez, tienen varias metas asociadas, 169 específicamente. Si bien los ODS no son jurídicamente obligatorios, se espera que las naciones firmantes de la Agenda 2030 adopten los propósitos propuestos por ella y lleven a cabo las acciones pertinentes para lograrla.



MOVILIDAD

Avances 2017

- Se redujo la tasa de mortalidad vial, pasó de 10,9 a 10,3 las muertes por cada cien mil habitantes (270 a 258 muertes).
- Se actualizó la Encuesta Origen Destino-EOD.

Retos

- Aumentar los carriles exclusivos o preferenciales para buses (TPM) y controlar mejor su uso.
- Acelerar la construcción de ciclorrutas.
- Continuar la expansión del sistema masivo, que prioriza el corredor de La 80.
- Focalizar las medidas de seguridad vial aprovechando los sistemas de información disponibles.
- Desarrollar e intensificar medidas de gestión de la demanda, más allá del pico y placa.

FINANZAS PÚBLICAS

Avances 2017

- Aumentó el porcentaje de la inversión pública sobre el total de gastos del municipio, pasando de 80,2% en 2016 a 86% en 2017.
- Lo ingresos totales aumentaron un 19%, y llegaron a algo más de 6,1 billones de pesos.

Retos

- Fortalecer el esfuerzo fiscal para el recaudo de los principales impuestos municipales: Impuesto Predial e Impuesto de Industria y Comercio -ICA. Mientras en Bogotá a 2017 el porcentaje del recaudo del impuesto predial por persona fue del 2,9% de su ingreso per cápita, en Medellín fue de 1,9%. En el caso del ICA esos porcentajes fueron de 3,5% y 1,7%, respectivamente.
- En concordancia, fijar una meta más ambiciosa de proporción del presupuesto financiado por impuestos municipales: en 2006 representaba un 34,5% y a 2017 fue de 25,1%.

COMPETITIVIDAD

Avances 2017

- Entre 2016 y 2017 la densidad empresarial pasó de 37 a 38,9 empresas por cada mil habitantes.
- El número de grupos de investigación de excelencia creció en 13% entre 2016 y 2017.

Retos

- Definir metas verificables con indicadores precisos, tanto para la política pública de Desarrollo Económico como para la agenda ODS.
- Promover la inversión pública y privada en ciencia, tecnología e innovación.
- Mejorar los sistemas de información para la toma de decisiones en materia de desarrollo económico.
- Favorecer medidas de articulación público-privada para la simplificación de trámites (especialmente en el sector construcción) y la reducción de la carga tributaria a las empresas nacientes.

ASUNTOS RELEVANTES

Reducir la mortalidad vial

Meta nacional	Meta local
8,35 muertes / cien mil hts.	5,57 muertes / cien mil hts.

Aumentar la infraestructura para la movilidad no motorizada

Aún sin meta	Llegar a 233 kilómetros de ciclorrutas
--------------	----------------------------------------



Datos de interés

De acuerdo con la EOD, los viajes en bus en el Valle de Aburrá pasaron de 28% a 19% entre 2012 y 2017. Los viajes en metro pasaron de 9% a 12%.

Los modos no motorizados agrupan el 28% de los viajes en el Valle de Aburrá: 27% a pie y 1% en bicicleta.

ASUNTOS RELEVANTES

Proporción del presupuesto financiado por impuestos municipales

Meta nacional	Meta local
Aún sin meta	26%



Datos de interés

Las transferencias de EPM al municipio de Medellín fueron de 1 billón de pesos.

Las transferencias del gobierno central vía Sistema General de Participaciones fueron de 1 billón de pesos.

ASUNTOS RELEVANTES

Fortalecer la innovación y la investigación

Meta nacional	Meta local
0,84% de inversión en investigación y desarrollo como porcentaje del PIB	3% de inversión en ciencia, tecnología e innovación como porcentaje del PIB a 2021



Datos de interés

Medellín ocupó el 4º lugar en el índice Doing Business en 2017 y el 2º en competitividad en el Índice de Competitividad de Ciudades en Colombia.

La tasa neta de creación de empresas pasó de 16,6% a 11,5% entre 2016 y 2017.

CONTEXTO PARA MEDELLÍN Y LA REGIÓN

Ingreso per cápita

El ingreso per cápita en Medellín creció

entre 2016 y 2017 y se ubicó en
1,9%
\$1.136.918.

El ingreso per cápita en la región metropolitana del Valle de Aburrá, Medellín A.M, permaneció estable entre 2016 y 2017 en

\$965.252.

El crecimiento del ingreso per cápita en el periodo

2010-2017

ha sido mayor para Medellín que para la región metropolitana

(13,1% vs. 5,1%).

Después de Barranquilla A.M, **Medellín,**

es la ciudad donde más ha crecido el ingreso per cápita en el periodo 2010-2017

4% vs **1,9%**
promedio anual promedio anual

Clase media

En Medellín la clase media aumentó entre 2016 y 2017, pasando de

62% a 63,2%
del total de la población.

En el área metropolitana del valle de Aburrá creció la clase media entre 2016 y 2017, pasando de

62,5% a 67,3%.

Luego de **Bucaramanga A.M,**

Medellín A.M es la de más alta proporción de esta clase social.

Inversión pública Municipal

Entre 2016 y 2017 la inversión pública creció en casi

1 billón de pesos* Los sectores donde más creció la inversión fueron: Transporte, Salud, Equipamiento, Seguridad y convivencia y Promoción del desarrollo.

Estos cinco sectores representaron un **84%** del aumento de la inversión.

*En términos constantes

EDUCACIÓN

Avances 2017

- Entre 2009 y 2017 aumentó el porcentaje de estudiantes que obtuvieron niveles satisfactorio y avanzado once puntos porcentuales -pp- y dos pp para las pruebas de lenguaje y matemáticas en 9°, respectivamente.
- Aumento de las coberturas bruta y neta en educación inicial entre 2016 y 2017, pasando de 78,1% a 80,4% y de 72% a 78,3%, respectivamente.

Retos

- Oferta programática de capacitación a los maestros con el Acuerdo sobre Formación Docente que dio vida a MOVA.
- Rutas de formación secuencial, graduales y con salidas de aprendizaje claras, que estén articuladas con las necesidades formativas.
- Política municipal de permanencia y bienestar para los adolescentes y jóvenes.
- Laboratorio de innovación educativa que idee soluciones estructurales para el sistema.

ASUNTOS RELEVANTES

Cobertura en educación media

Meta nacional	Meta local
Tasa de cobertura bruta en media: 95%	Aún sin meta

Cobertura en educación superior

Tasa de cobertura bruta:	Tasa de asistencia Medellín AM, aún sin meta
80%	

Mejorar las competencias de los estudiantes de la educación básica.

Nivel satisfactorio y avanzado en pruebas de lenguaje y matemáticas para 5° y 9°.

44,5%, 38,1%; 44,5%, 29,7%, respectivamente	70%, 50%; 75%, 60%, respectivamente
---------------------------------------------	-------------------------------------



Datos de interés

77% y 73% de los estudiantes de 5° y 9° obtuvieron resultados de logro no satisfactorios en matemáticas, respectivamente.

La cobertura bruta en educación media fue 74,9%.

La cobertura bruta en educación superior en el valle de Aburrá fue 64,2% en 2016.

SALUD

Avances 2017

- Descendió la población pobre no afiliada al sistema de salud en 37%.
- El CIGA descongestionó las urgencias de alta y mediana complejidad en 45% para los triajes IV y V.
- Disminuyó la tasa de fecundidad en adolescentes.

Retos

- Continuar con programas dirigidos a promover la responsabilidad en salud y evaluarlos periódicamente.
- En la zona nororiental y en Villa Hermosa y San Javier, donde están las mayores tasas de embarazo adolescente,

profundizar sistemáticamente acciones multisectoriales para mitigar vulnerabilidades y resaltar los efectos de la maternidad/paternidad precoz.

ASUNTOS RELEVANTES

Reducir la razón de mortalidad materna

Meta nacional	Meta local
32 por cada 100.000 nacidos vivos.	20 por cada 100.000 nacidos vivos.

Reducir la tasa de fecundidad de las adolescentes

46,0 por cada 1.000	54,0 por cada 1.000
---------------------	---------------------

Reducir la mortalidad prematura por enfermedades no transmisibles-ENT-

55,2 por cada 100.000 habitantes de 30 a 70 años (varias ENT)	17 por cada 100.000 personas de 30 a 69 años (cáncer de pulmón)
---------------------------------------------------------------	-----------------------------------------------------------------



Datos de interés

4 de cada 10 muertes en Medellín se debieron a ENT

La razón de mortalidad materna fue 21,2 por cada 100.000 nacidos vivos.

La tasa de fecundidad en adolescentes fue 56,4 por cada 1.000 mujeres con esa edad.

EMPLEO

Avances 2017

- El Municipio de Medellín formuló el Plan Local de Empleo.
- La brecha salarial entre hombres y mujeres se redujo en 3,8 puntos porcentuales en Medellín AM

Retos

- Fortalecer la formación para el trabajo en áreas de conocimiento priorizadas para quienes afrontan desempleo de larga duración.
- Reforzar las estrategias Buscando Talento y Formando Talento y evaluar la empleabilidad, ingresos y calidad del empleo de los beneficiarios.
- Fortalecer las habilidades técnicas y socioemocionales de los jóvenes a través de la capacitación laboral e impulsar programas de aprendices.

ASUNTOS RELEVANTES

Aumentar la tasa de formalidad laboral

Meta nacional	Meta local
60%	Aún sin meta

Disminuir la brecha salarial entre hombres y mujeres

15%	Aún sin meta
-----	--------------



Datos de interés

La tasa de desempleo de Medellín AM fue 10,8% en 2017.

La tasa de empleo informal de Medellín AM fue 42,8% en 2017

En 2017 el salario promedio de las mujeres ocupadas en Medellín A.M era 84,2% del salario promedio de los hombres ocupados.

POBREZA

Avances 2017

- El porcentaje de pobres en Medellín se redujo frente al 2016 y se ubicó en 14,2% de la población.
- El porcentaje de pobres extremos en Medellín se redujo frente al 2016 y se ubicó en 3,6%.

Retos

- Evaluar el impacto del programa de atención a la pobreza extrema Medellín Solidaria.
- Fortalecer alianzas con el sector privado para priorización de oportunidades para los miembros de los hogares atendidos en el programa de atención a la pobreza extrema Medellín Solidaria
- Fortalecer el programa de atención a la pobreza en relación con las dimensiones donde se obtienen menores logros por parte de las familias: empleo e ingresos, nutrición y habitabilidad.

ASUNTOS RELEVANTES

Reducir la pobreza monetaria

Meta nacional	Meta local
18,7%	6%

Reducir la pobreza extrema

4%	3%
----	----

Reducir la pobreza multidimensional

8,4%	5%
------	----



Datos de interés

En 2017 había en Medellín 356.200 personas en situación de pobreza. De esas, 90.304 estaban en situación de pobreza extrema.

La atención a población vulnerable se mantuvo en 2017 como el cuarto rubro de mayor inversión pública municipal con el 7,3%.

Cuatro de cada diez pesos en población vulnerable se invirtieron en primera infancia.

CALIDAD DE VIDA

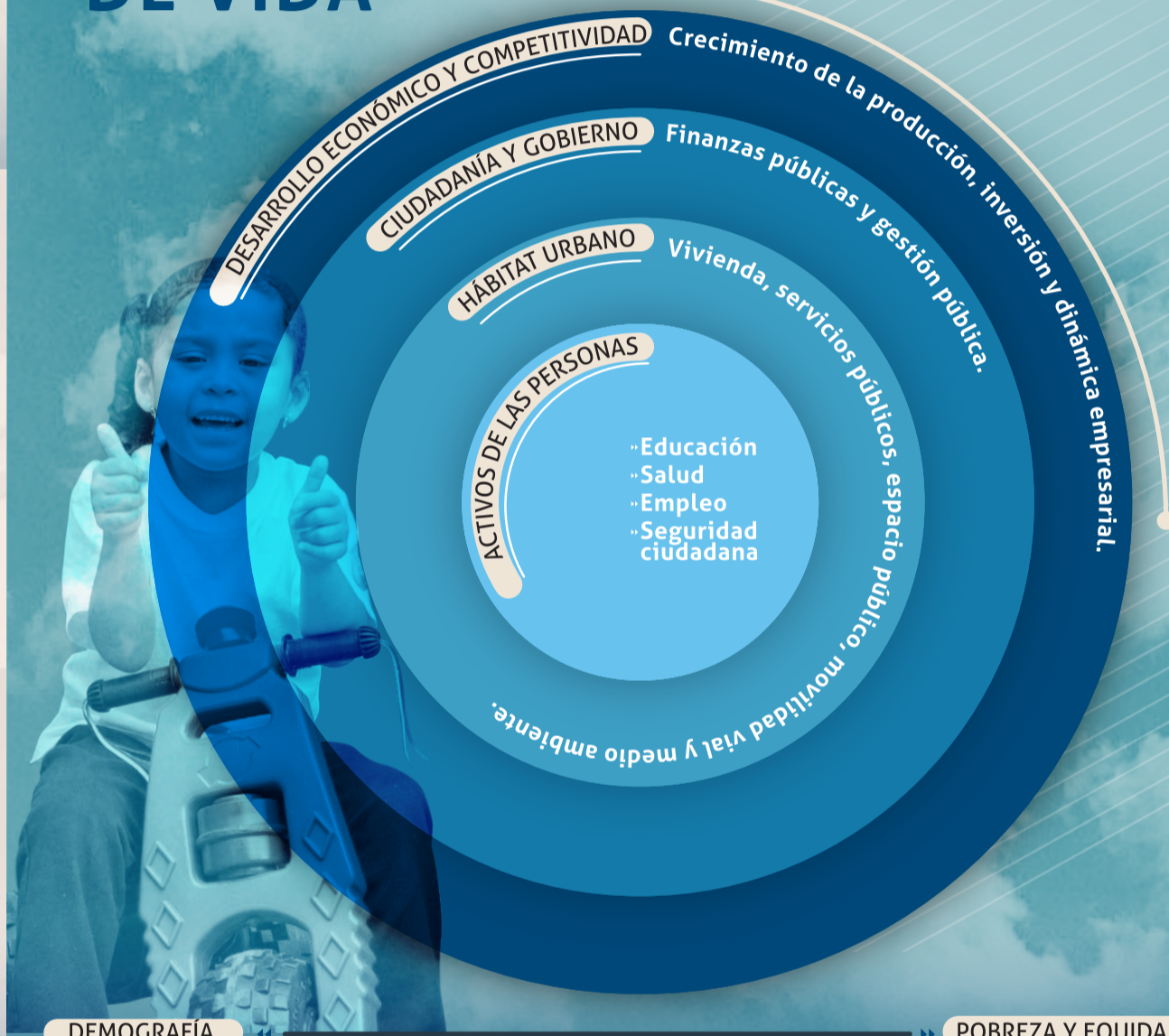

SEGURIDAD CIUDADANA Y CONVIVENCIA

Avances 2017

- Medellín permaneció por fuera del listado de las 50 ciudades más violentas del mundo por tercer año consecutivo.
- La tasa de lesiones no fatales fue la más baja del periodo 2011-2017 (603 casos por cien mil hab.).

Retos

- Revisar la inversión en tecnología frente a la menor inversión en fortalecimiento del Sistema de Justicia Cercana al Ciudadano.
- Profundizar en la función preventiva que le corresponde a la Alcaldía, con enfoque territorial, coordinación y priorización.
- Proseguir coordinando la articulación con Fiscalía, Policía y Ejército para atacar las rentas criminales.
- Investir en evaluación de impacto de la política pública de seguridad



Datos de interés

La tasa de homicidios fue 23,2 por cien mil hab. superior a la tasa de 2016 (21,5 por cien mil hab.).

El nivel de victimización fue 15%; hurto a personas fue 9%.

ASUNTOS RELEVANTES

Reducir la violencia homicida

Meta nacional	Meta local
16,4 por cien mil hab.	10,3 por cien mil hab.

Reducir la violencia interpersonal

tasa de violencia interpersonal 209,6 por cien mil hab.	número de víctimas de violencia intrafamiliar 4.659
---------------------------------------------------------	-----------------------------------------------------

Reducir el hurto a personas

Porcentaje de hurto a personas 10,4%	Número de denuncias por hurto a personas 6.740
--------------------------------------	------------------------------------------------

VIVIENDA Y SERVICIOS PÚBLICOS

Avances 2017

- El consumo de energía se redujo en Medellín y los demás municipios del área metropolitana.
- Con excepción de Sabaneta, en todos los municipios del área metropolitana se redujo el consumo de agua potable y agua residual.

Retos

- Consolidar el sistema de información metropolitana de vivienda y hacerle seguimiento permanente desde el AMVA.
- Agilizar la reglamentación de los instrumentos complementarios del POT de Medellín contemplados en su programa de ejecución de corto plazo (2018).
- Priorizar la mejora cualitativa de las viviendas deficitarias en Medellín, enfocándose en el hacinamiento mitigable.



Datos de interés

De las 94.052 VIP y VIS previstas en el POT para 2014-2026, a 2017 se había provisto 10,2%

52.761 hogares de Medellín habitaban en viviendas de calidad deficiente y 32.733 hogares carecían de vivienda.

En Medellín, 27.000 hogares carecían del servicio de acueducto y 42.000 de alcantarillado para 2017.

ASUNTOS RELEVANTES

Disminuir la proporción de hogares urbanos con déficit cuantitativo de vivienda.

Meta nacional	Meta local
2,7%	Aún sin meta

Disminuir la proporción de hogares urbanos con déficit cualitativo de vivienda.

7,0%	Aún sin meta
------	--------------

Lograr el acceso universal y equitativo al agua potable

100%	96,52%
------	--------

Lograr el acceso a servicios de saneamiento adecuados

92,6%	96,52%
-------	--------

MEDIO AMBIENTE

Avances 2017

- La tasa de reciclaje en Medellín pasó de 17,4% a 18,9% entre 2016 y 2017.
- Se redujo la contaminación por PM2.5 entre el 14% y el 21% en 7 de las 8 estaciones de medición del Valle de Aburrá.

Retos

- Acelerar el tránsito hacia combustibles limpios en los medios de transporte público. Fortalecer el control a las emisiones contaminantes del transporte de carga.
- Avanzar en la implementación de modificaciones en los horarios de carga y descarga.
- Desarrollar estrategias de aprovechamiento de residuos en el punto de disposición que mejoren la sostenibilidad de los rellenos sanitarios.



Datos de interés

La calidad del aire por PM10 mejoró en 2017 en 6 de las 7 estaciones del valle de Aburrá. En el caso de PM2.5, mejoraron 7 de las 8 estaciones.

Medellín invirtió en 2017 1,3% de su presupuesto en gestión ambiental. El mayor rubro fue educación ambiental, con 29%, seguido por la disposición, eliminación y reciclaje de residuos, con 24%.

ASUNTOS RELEVANTES

Mejorar la calidad del aire

Meta nacional	Meta local
Reducir en 20% las emisiones de gases de efecto invernadero.	PM2.5 de 23 ug/m3 promedio anual en el valle de Aburrá (PIGECA).

Mejorar aprovechamiento de residuos

Tasa de reciclaje de 17,9%	Recuperar 20.000 ton. anuales de residuos sólidos
----------------------------	---------------------------------------------------